

# RDOWEB

Obras sob controle

# O QUE É RDOWEB

2

**Software para  
Acompanhamento de Obras**

**Diário de Obras Digital**

A plataforma em nuvem que gera Relatório Diário de Obras.

É aderente ao padrão CREA/CONFEA e possui assinaturas digitais, dispensando impressões.

# Proposta de Valor

**RELATÓRIO DIÁRIO DE OBRAS**

FRM-RDO-MD versão 2  
 Obra: PARADA G-200: PROJETO TIE-INS. Projeto: TIE-INS BAS505F Data: 29.05.2019  
 Valor original: R\$ - Valor aditivado: - RDO n.º: RDO.0020.TIE-INS BAS505F  
 Cliente: BASF Unidade: Guaratingueta Gestor:  
 Prazo: 35 dias Prazo incorrido: 20 dias Prazo restante: 15 dias Início: 10/05/2019 Término: 14/06/2019 Modalidade contratual: P.U. / H.H  
 Pluviosidade: 0 mm Condições da área: Operável Houve acidente? Não Interrupção trabalho: Não Status: consolidado Contratada: SGS do Brasil Ltda.

ACIDENTE	EFETIVO	EQUIPAMENTOS
Com afastamento no dia	0	Indireta (MOI)
Com afastamento ausentes hoje	0	Direta (MOD)
Com afastamento acumulado obra	0	Subcontratados mobilizados
Sem afastamento no dia	0	Ausentes
Sem afastamento acumulado obra	0	Efetivo total
		17
		105
		177
		8
		404

**ATIVIDADES REALIZADAS**

Identif.	Descrição	UN	QT
ID-1	PRODUÇÃO: Mecânica COMENTÁRIO: Tie-IN 06-01 (510.003): cortar linha e instalar CAP com uso de solda elétrica. Tie-IN: 06-02 (1007-002): cortar linha e instalar CAP com uso de solda elétrica. Tie-IN 05-06 (401.115): cortar e modificar tubulação com solda.	VB	-
ID-1.1.3	PRODUÇÃO: Montar Andáimes COMENTÁRIO: montagem de 3,6 m² no piso 18 m. Desmontagem de 6,12 m² e 4,32 m² no piso 6 m, e 7,2 m² no piso 18 m.	VB	-
ID-2.9.1.1	PRODUÇÃO: Desenergização /energização COMENTÁRIO: Energização da PM-2088 no piso 6 m da PM-129 no piso 6 m. Desenergização da PM-161 no piso 6 m. Desconexão de cabo de HVK-4901 e da P-4905. Retirada de 32 m de cabo da HVK-4901, de 1,5 m da B-1200, de 1,5 m da B-1250, de 4 m da B-1200 e B1250.	VB	-

**EFETIVO DIRETO**

Função	Tpo	Mobilizado	Presente	Falta	HN	HE	Acumulado
AJUDANTE	MOD	-	2	0	17,6	0	329
ELETRICISTA FORÇA E CONTROLE	MOD	-	1	0	8,8	0	114,4
ENCANADOR	MOD	-	1	0	8,8	0	168,6
MONTADOR DE ANDAIME	MOD	-	4	0	35,2	0	365,2
PEDREIRO	MOD	-	1	0	8,8	0	49,8
SOLDADOR	MOD	-	1	0	8,8	0	49,8



## Registro

Gerar Relatório Diário de Obras / RDO através de um processo eletrônico e padronizado, atendendo legislação e normas aplicáveis.



## Acompanhamento

Transforma apontamentos de campos em indicadores, relatórios, gráficos e notificações automáticas.

# Principais Recursos

RDOs digitais, com validade jurídica, para qualquer tipo de obra.



## MÃO DE OBRA

- Produtividade em modo gráfico ou tabular, controle de efetivo por homem, por cargo, equipe, etc.



## CLIMA

- Pluviosidade (real e média histórica)
- Vento, umidade, temperatura
- Integração com estação pluviométrica



## PARALISAÇÕES

- Decorrência de chuva, motivos legais, terreno impraticável, greve, solicitação fiscais - gerenciadora - vizinhos, etc.



## SUBCONTRATADAS

- Cadastro de todas empresas participantes dos empreendimentos, segmentação de efetivo e equipamentos por empresas.

## OCORRÊNCIAS

- Registro de fatos relevantes à obra
- Réplicas, comentários e notificações
- Classificação de importância



## ATIVIDADES

- Cronograma ou EAP/WBS
- Curva S, produção, saldo quantitativo e de valores



## EQUIPAMENTOS

- Inventário de equipamentos NR12
- Controle de apontamentos
- Apropriações e histogramas



## WORKFLOW DE APROVAÇÃO

- Fluxo de informações controlado
- Emissão de diários sem papel e com certificado digital.



## ACIDENTES

- Registro de acidentes em conformidade com 1.094 CONFEA.
- Cálculo de ausência e retorno

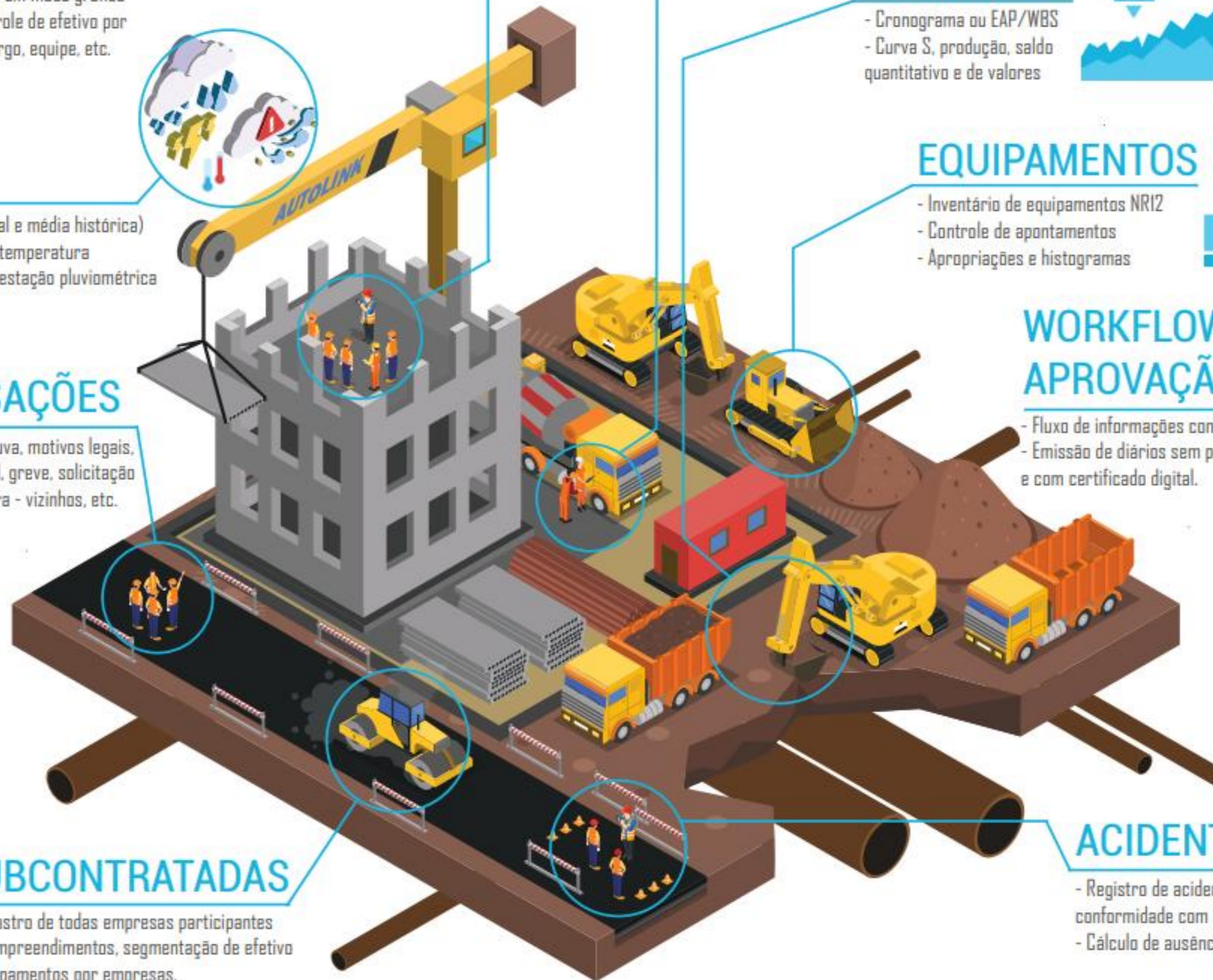



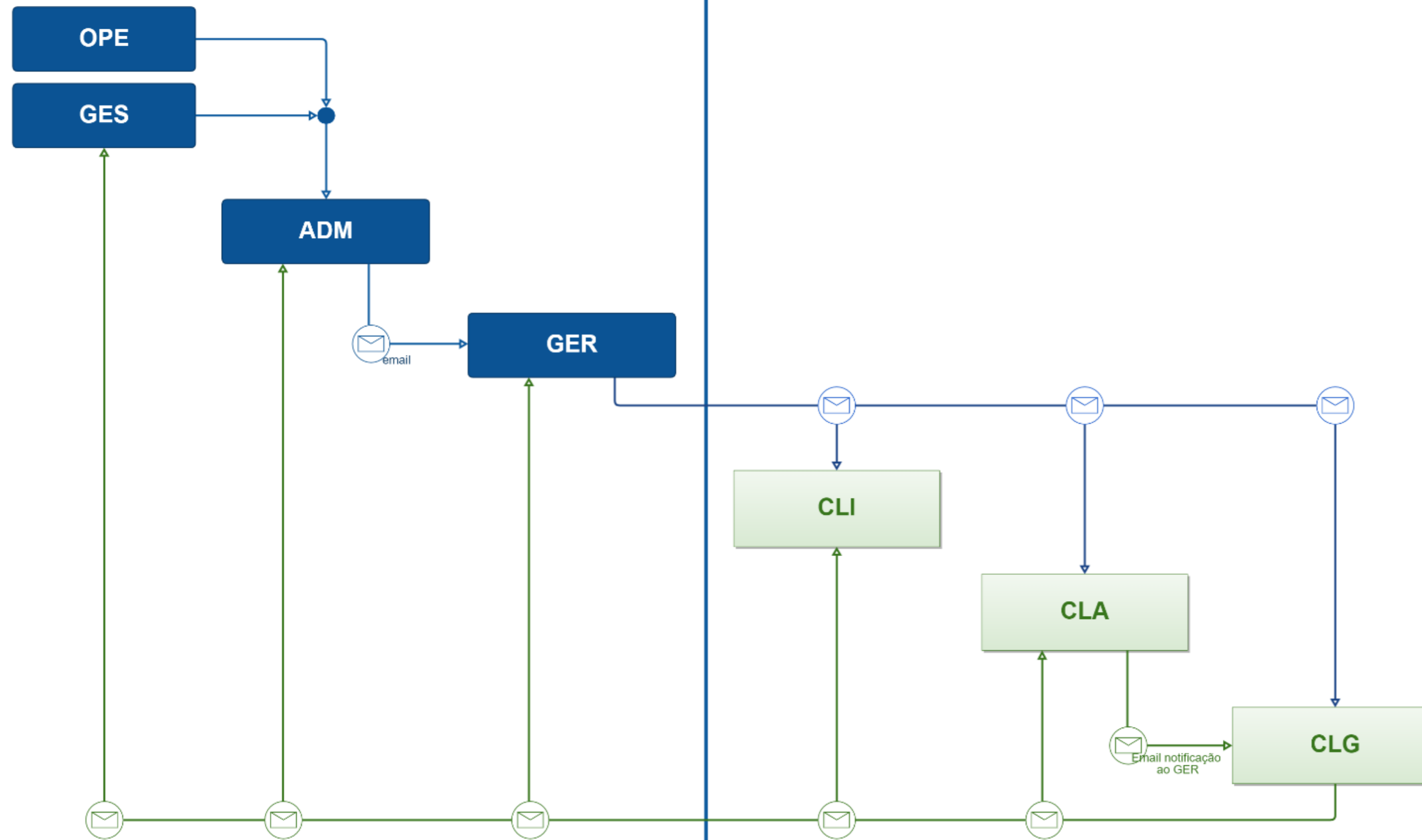
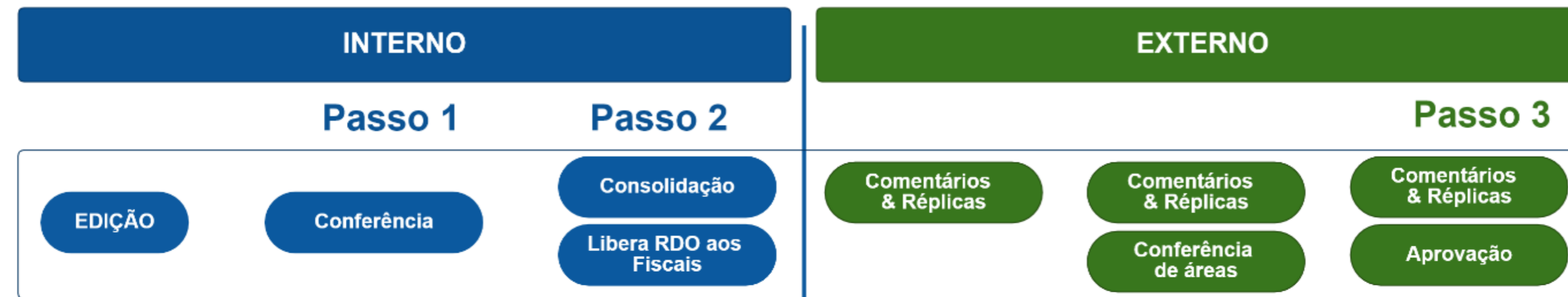

## Emails & notificações automáticos

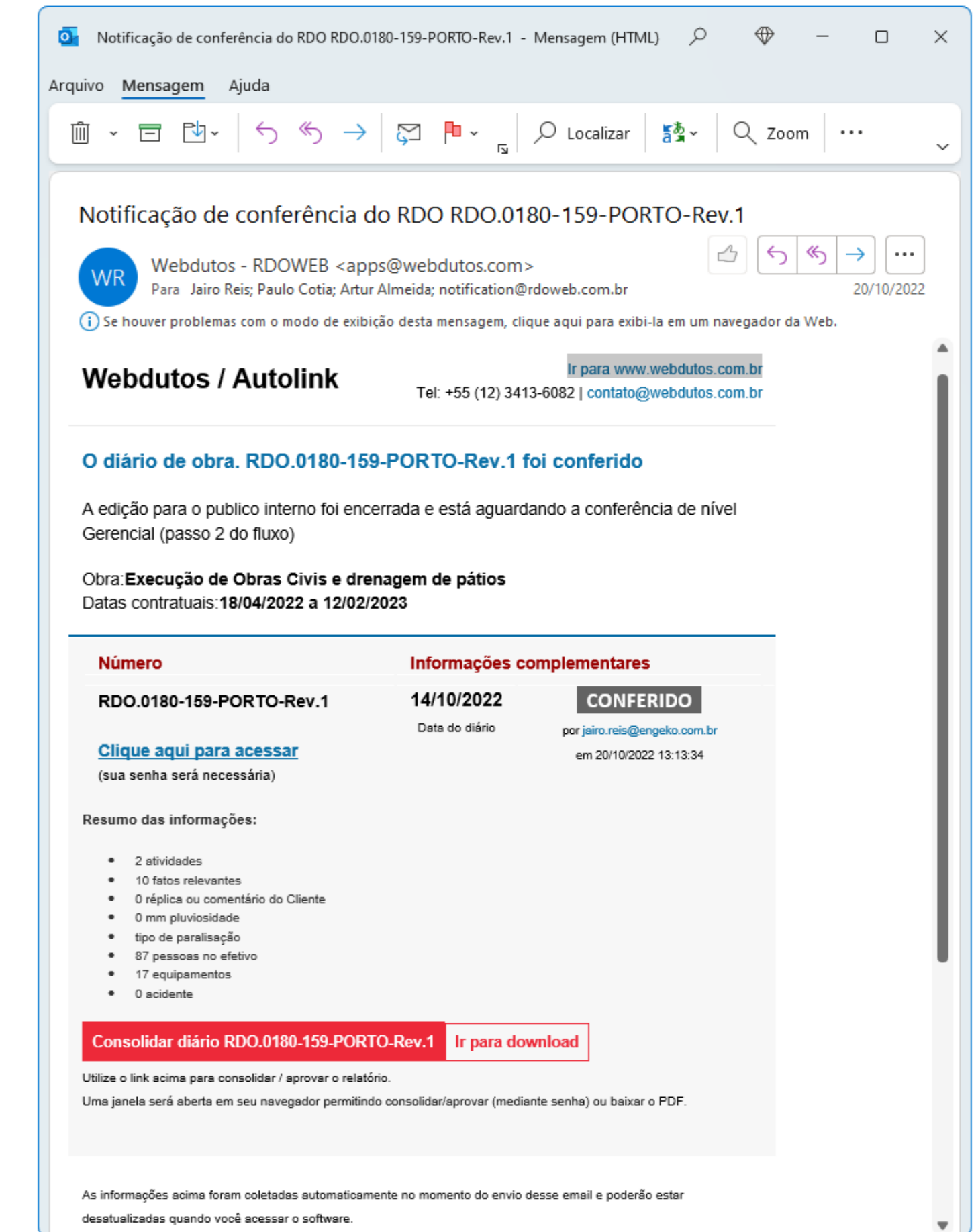

### MULTIOBRAS

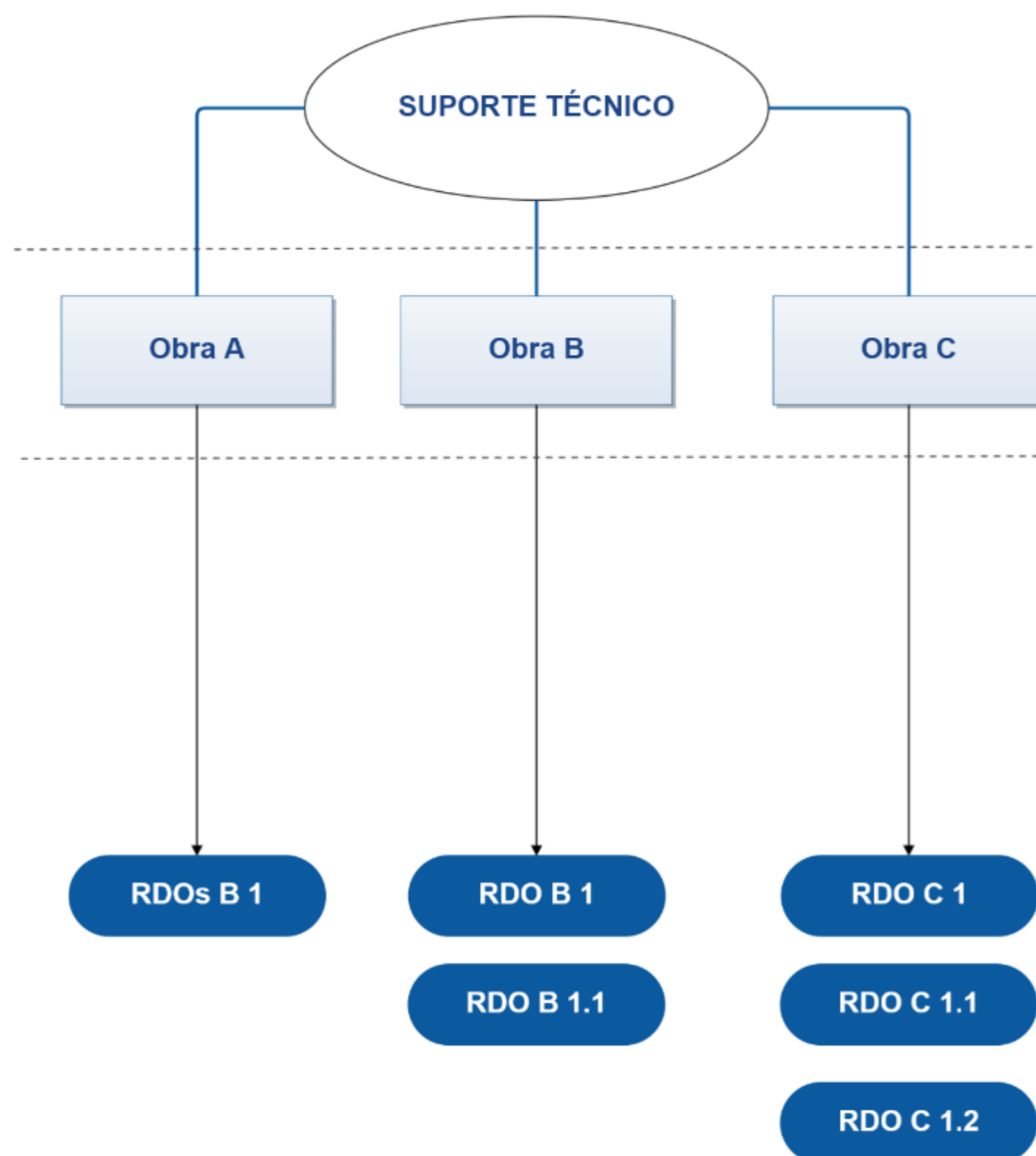

**Ideal para construtoras com contratos de diferentes escopos que necessitam de mais acompanhamento**

- Informações separadas automaticamente
- Mais fácil de controlar
- Suporte técnico para todas as obras
- Databooks separados por obras

### MULTIPROJETOS

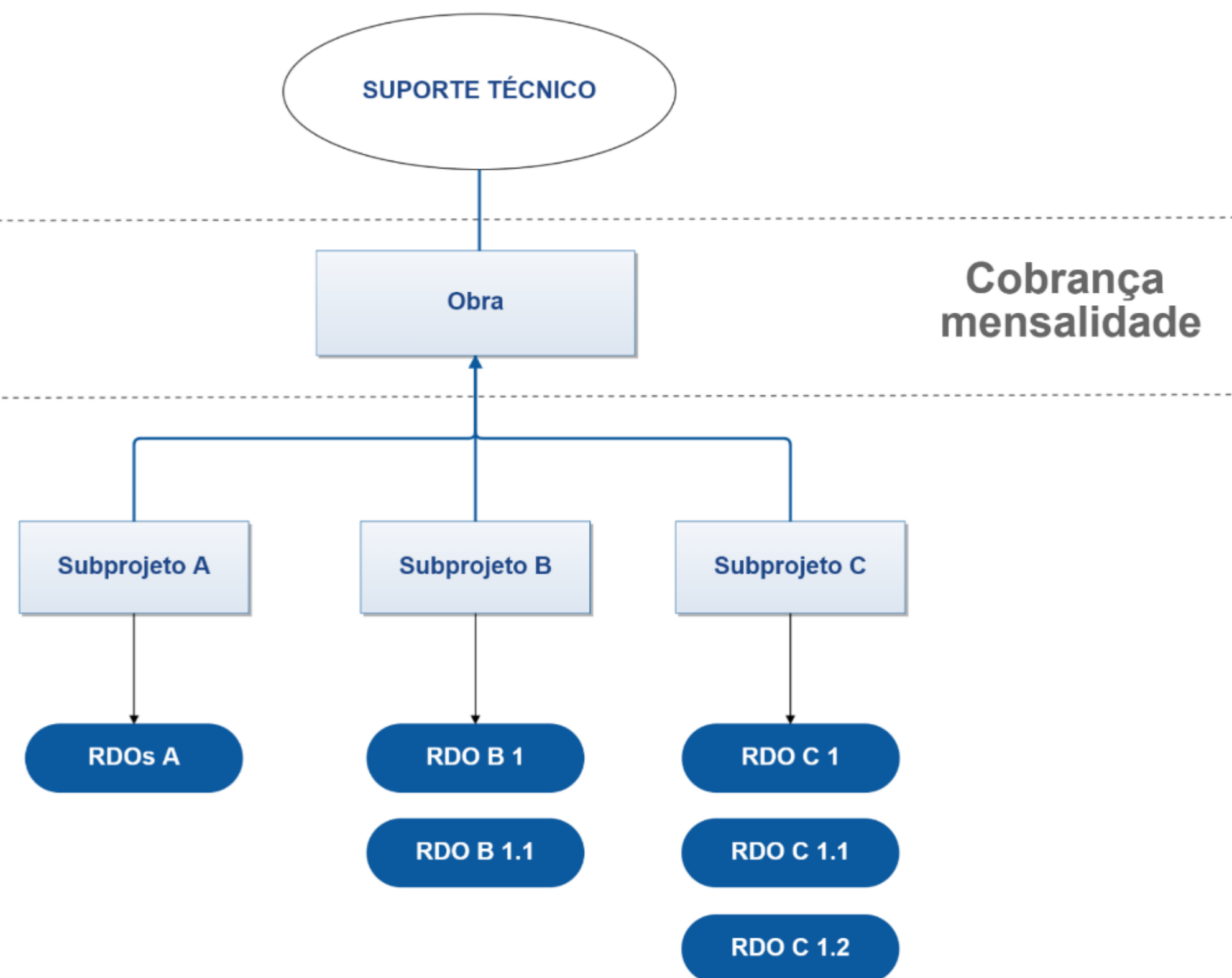

**Cobrança mensalidade**

**Ideal para construtoras com contratos "guarda-chuva" ou multidisciplinar, como obras industriais**

- Informações separadas pelo administrador da obra
- Controle dos projetos é feito pelo administrador
- Suporte ao administrador
- Databook unificado

# RDO com assinatura eletrônica avançada

Medida Provisória 2.200  
e Lei 14.063



## Gestão digital

- Assinatura com validade jurídica
- Certificado de Rastreabilidade  
ISO 25.010

# Gestão digital



*\*Tom Soder, Recycled Papers by Claudia Thompson (MIT Press)*

- Outro bom motivo

# RDOWEB



Olá, Alexsader

BDG XWS

Trocar obra >

CONSTRUTORA - MOD SUB - MOD

CONSTRUTORA - MOI SUB - MOI

Acidentes com afastamento: 8

Acidentes sem afastamento: 13

Principais Paralisações

Paralisação	Tempo
8h	8h
7h	7h
7h	7h
5h	5h
2h	2h

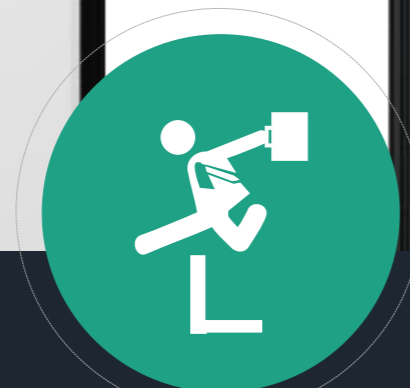

Online & Offline

BDG-1279  
02/07/2019

Status: Aguardando início do fluxo de aprovação  
Gestor: -  
Horário: -

**Atividade**  
Registros App: 0  
Sincronizados: 0  
Erro sincronia: 0

Registrar

**Ocorrência**  
Registros App: 0  
Sincronizados: 0  
Erro sincronia: 0

Registrar

**Efetivo**  
Registros App: 0  
Sincronizados: 0  
Erro sincronia: 0

Registrar



Busca e Consulta

Registro de Efetivo

BDG-1279  
02/07/2019

Status: Aguardando início do fluxo de aprovação

SINCRONIZADO COM SUCESSO HB

**Atividade**  
Aterro apiloado (manual) em camadas de 20 cm com material de empréstimo

Tipo QTD

Mão de obra direta - MOD	6
Mão de obra indireta - MOI	2
<b>Total:</b>	<b>8</b>

Editar

SINCRONIZADO COM SUCESSO Webdutos

**Atividade**  
Parede de gesso acartonado, Dry-Wall d 100/75/60 2 st 12,5mm sistemas lafar

Ver mais



Indicadores



Treinamento incluso

BDG-1446  
16/12/2019, Seg - Aguardando início do fluxo de aprovação

1/3

RELATÓRIO DIÁRIO DE OBRAS

CLASSE	PROJETO	DATA
XWS	BDG-1446	16/12/2019, Seg

Plano: 1446 dias

Plano restante: 1446 dias

Paralisações: 15 dias

ACIDENTES	EFETIVO
Acidentes com afastamento - acumulados no dia	0
Acidentes com afastamento - acumulados no dia	7
Acidentes com afastamento - acumulados no dia	7
Acidentes sem afastamento - acumulados no dia	1
Acidentes sem afastamento - acumulados no dia	13

ATIVIDADES - PRODUÇÃO	Intervalo (dias)	Total (m)
3.1 Aluguel provisório de madeira para armação de andaimes e ferramentais		
3.2 Laçada de concreto armado tipo caixa		
3.3 Execução de concreto armado (laje / viga / pilar) - em empreitada fixa no canteiro		
3.4 Recuperação de concreto armado, com reboque e reconstrução em "grau"		
4.1 Escavação manual em solo, prof. até 1,50 m		
4.2 Lançamento e colocação manual de concreto em estruturas (2 etapas)		

FOTOS RELEVANTES - PRODUTOS

FOTOS RELEVANTES - SUPRIMENTOS

FOTOS RELEVANTES - QSM

PARALISAÇÕES

Chave	Intervalo	Total
01	6   7   8   9   10   11   12   13   14   15   16   17   18   19   20   21   22   23   24   25   26   27   28   29   30   31	6h

ACIDENTES

EMITENTE	GERENCIADORA	CONTRATANTE
João Medeiros		José Torres

# API

## POSSIBILIDADES DE INTEGRAÇÃO

- Power BI
- Project / Primavera
- ERP
- Catracas e Relógio de Ponto
- Estações Meteorológicas
- Outras plataformas

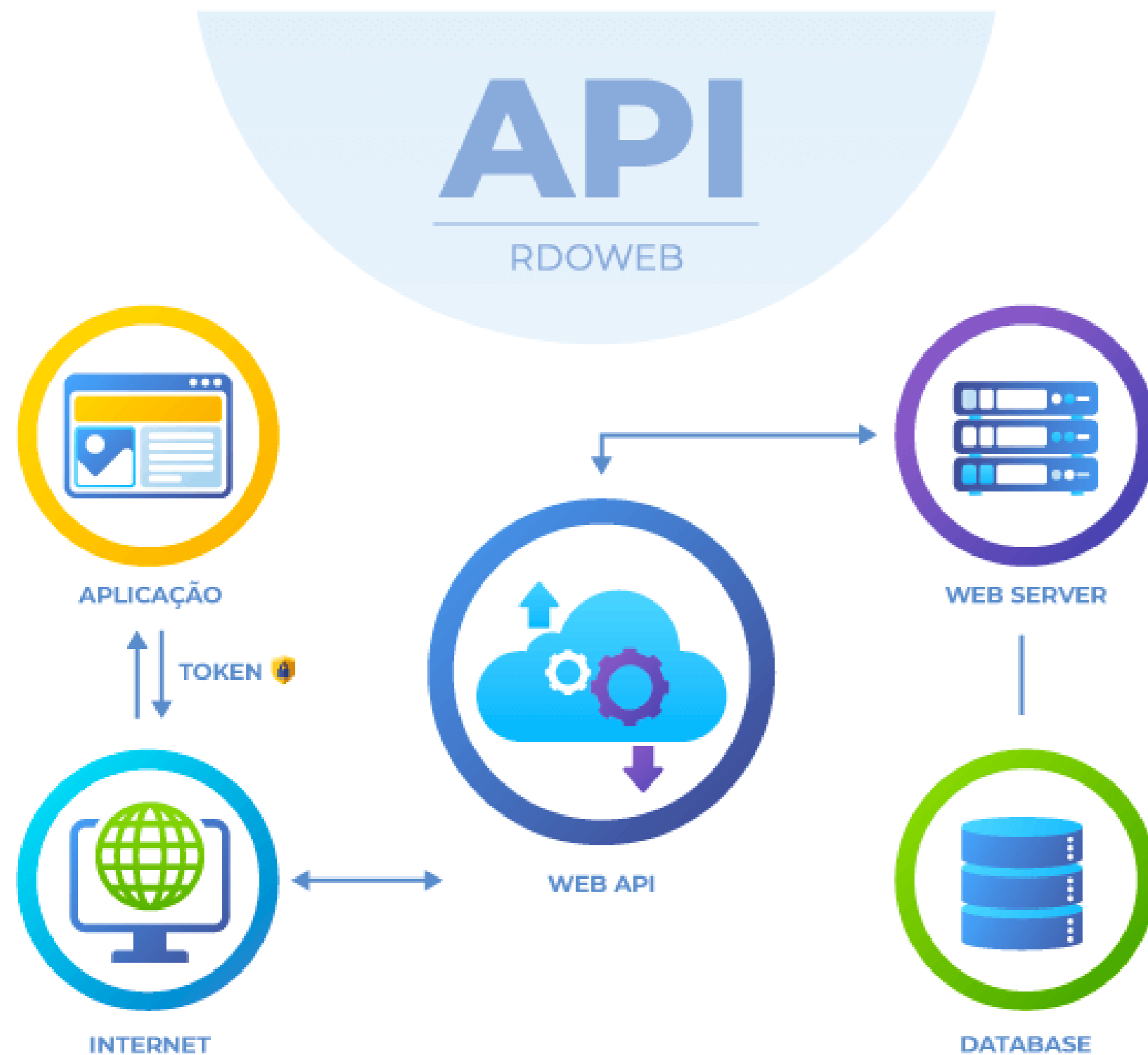

# LOCAIS DE ATUAÇÃO



Estamos presentes em todo território nacional e em alguns países da América Latina.

Atuamos em obras de pequeno, médio e grande porte em todos os segmentos de engenharia.

# Sobre a Webdutos

Estamos comprometidos em entregar não só os melhores programas, mas também o melhor serviço

---

A Webdutos é uma empresa especializada em softwares para empresas de engenharia, com soluções utilizadas para apoiar a gestão de obras em vários segmentos como construção de dutos, infraestrutura, montagem industrial e construção civil.

Nossos softwares trabalham de forma modular funcionando de forma integrada ou separada e são operados através de um simples navegador de internet, reduzindo custos para a TI do empreendimento e propiciando acesso de nível gerencial para gestores que precisam tomar decisões rápidas.

Programas robustos, simples e elegantes acompanhados pelos melhores serviços. Já estamos fazendo isso há 12 anos em empreendimentos de grande, médio e de pequeno porte.

# Alguns de nossos clientes



# QUER SABER MAIS?

---

Solicite apresentação técnica sem compromisso com nossos representantes.

Ligue para +55 (12) 3413 6082 ou envie e-mail para [contato@rdoweb.com.br](mailto:contato@rdoweb.com.br)

## Escritório:

Praça Monsenhor Silva Barros, 254 – 8º andar – centro – Taubaté/SP



# RDOWEB

Obras cob controle



# OBRIGADO

Para saber mais, visite nosso website ou solicite uma Apresentação técnica sem compromisso.

[www.webdutos.com.br](http://www.webdutos.com.br) | [www.rdoweb.com.br](http://www.rdoweb.com.br)